

PLUS di MARTE

Marte

Il valore dell'esperienza nella G.D.O.

Tecnologia e PLUS di Marte

- **Ambiente di Sviluppo**
 - Software interamente scritto in Microsoft .NET
 - Sfrutta le più avanzate tecnologie di Analisi e Reporting
- **Standard Base Dati**
 - Si appoggia su Microsoft SQL Server Ver. 2008 R2 o superiori
 - Sicurezza integrata e prestazione ai massimi livelli
 - Microsoft SQL Reporting Services
- **Standard Comunicativi**
 - WCF (Windows Communication Foundation) e Web Services
- **Certificazioni**
 - Marte è Certificato presso diversi Ce.Di. Regionali
 - Marte è Certificato con i principali Software di Casse Italiani (front-end)

PLUS: gestione Punti Vendita della DO e GDO

Caratteristiche Funzionali:

- Gestione: **Casse** (Front End), **Bilance**, Etichette Elettroniche
- **OnLine**: Casse e Bilance
- OnLine: **Sede/Punti Vendita**
- **Gestione Prezzi** e Gerarchia dei Listini
- Gestione **Etichette**, Frontalini, Fuori Banco
- Griglie Articoli del **Fornitore** (Assortimento)
- **Liste di Riordino** e di Riassortimento
- Gestione dei **Banchi a Peso**
- **Statistiche** Magazzino (Punto Vendita, Reparto, Articolo)
- Analisi **Margini** (Banchi a Peso, Scontrini, Clienti)
- **Distinte** Finanziarie per Cassa e Operatore
- Gestione di una Centrale **Fidelity**

e ancora...

- **Quadrature e Verifica Anomalie**
(Quadratura Scontrini con Fiscale e Finanziario, Utilizzo Tessere, etc.)
- **Allert**
(Scontrini Annullati, Sconti, Resi, Promozioni Scadute, etc.)
- Verifica **Allineamento** dei Dati
(Casse, Bilance, Etichette Elettroniche, Punti Vendita)
- **Log Attività** per Postazioni e Operatori
- Gestione dello **Stato** delle Postazioni e dei Punti Vendita

- Automatismi (**Procedure Batch**) personalizzabili e schedulabili con Pulsanti e Servizi
- **Motore di Ricerca** e Modifica
- **Marte.CE** per i dispositivi con Windows CE / Mobile (Off/OnLine ed in RDP)
- etc. etc.

Marte

Data e Ora	Messaggio	Tabella
11/01/2015 10.04	Annulate 1 schedulazioni non eseguite...	
10/01/2015 9.40	Annulate 1 schedulazioni non eseguite...	

Gestione: Casse, Bilance, Etichette Elettroniche

Marte è interfacciato con i principali Fornitori del settore

Casse:

- Wincor, NCR, Epson, IBM, System, Ditron, Olivetti, Rch

Front-End:

- Ishuttle, Position, Asar, Uakari, VisualStore, Sys.PC, Net.POS, Orange, PosWare

Bilance:

- Bizerba, Berkel, Mettler, Omega, Zenit, Italiana Macchi, DiGi, Sarema

Etichette Elettroniche:

- Pricer, SES

Centri Servizi (Transazioni POS di Pagamento):

- Value Pay
- Argentea

Cash Management (dispositivi di gestione del contante: ciclo aperto o chiuso):

- *Glory Ci10*
- *Glory Ci100 Server (ciclo chiuso)*

Gestione: Casse (Front End)

Funzionalità supportate:

- invio delle anagrafiche **Articoli**, Reparti, Operatori, etc.
- invio di **promozioni**: Taglio Prezzo, MxN, % Sconto
- invio di promozioni per un **Panel** (Basket) di Articoli
- invio di promozioni per un intero **Reparto**
- invio di promozioni con **condizioni**: SubTotale, Fidelity
- invio di promozioni in **co-marketing**
- invio di promozioni con emissione di **coupon**
- invio di campagne punti, clienti, montanti, premi (**Fidelity**)
- import degli **Scontrini** di vendita
- import delle varie **Transazioni**: Chiusura Fiscale, etc.
- statistiche per Cassa e Operatore
- etc. etc.

Gestione Etichette, Frontalini, Fuori Banco

Funzionalità supportate:

- gestione di **layout diversi** per Articoli, Confezioni e Reparti
- gestione di layout diversi per le Promozioni
- gestione di layout diversi per i Fuori Banco (Cataste)
- modifica dei layout di stampa
- gestione delle variazioni: **ultime**, penultime
- stampa delle variazioni per **data** e ora
- stampa con **selezione** dal Filtro Articoli
- stampare da una Lista Articoli o da una Lettura **Marte.CE**
- stampa dal **documento** di acquisto (anche etichette x q.tà)
- etc.

Quadro gestione delle Variazioni

- Top Menu:** Includes options like 'Nuovo', 'Conferma', 'Ricerca', 'Primo', 'Indietro', 'Avanti', 'Ultimo', 'Elimina', 'Duplica', 'Stampa', 'Preview', and 'Nascondi'.
- Navigation:** Buttons for 'Griglia', 'Stampe', 'Quadro Variazioni', and 'Filtro Articoli'.
- Left Panel (Vendita/Acquisto):** Lists various items with checkboxes, such as 'Attiva Listini x data', 'Attiva Promozioni x data', 'Elimina Promozioni scadute', 'Variazioni Articoli (plu)', 'Promozioni Condizionate', 'Variazioni Clienti Fidelity', and 'Variazioni Montanti Fidelity'.
- Center Panel (Casse, Bilance, Etichette):** Contains input fields for 'Casse', 'Bilance', and 'Etichette'. It also includes checkboxes for 'Video Poster', 'Promo x Data', and 'Forza Elimina: Promo'. A prominent green button reads 'Visualizza... Quadro Variazioni'.
- Right Panel (Punto Vendita):** Shows 'Punto Vendita' as '184 SS.113'. It includes radio buttons for 'Ultime variazioni', 'Penultime variazioni', 'Tutti i Records', and 'Filtro Articoli'. There are also checkboxes for 'Solo Standard (No Promo)' and 'Solo Promozioni'. Below are several input fields for 'Canvas / Promo', 'Terminalino', 'MarteCE', 'Lista Articoli', 'Articolo', and 'Documento'.
- Bottom Section (Listini da attivare, Casse, Bilance, Etichette):** This area contains action buttons for each category. For 'Listini da attivare', there are 'Visualizza' and 'Attiva LISTINI' buttons. For 'Casse', 'Bilance', and 'Etichette', there are 'Elimina', 'Visualizza', and 'Invia' buttons. The 'Invia' buttons for 'CASSE' and 'BILANCE' are highlighted in green.
- Bottom Right (Filter Panel):** A vertical list of checkboxes for filtering, including 'Promozioni', 'Volantino', 'Fins Promo', 'da Attivare', 'Forza Stampa', 'Art. Nuovi', and 'Fuori Banco'.
- Bottom Status Bar:** Displays function key shortcuts: 'F1 Aiuto', 'F2 Calendario', 'F6 Ricerca', 'F8 Nuovo', and 'F10 Conferma'.

OnLine: Casse, Bilance e Centri Servizi

Consente di Monitorare ed Aggiornare in Tempo Reale (OnLine):

- le Vendite dalle **Casse**
- le Vendite dalle **Bilance**
- le Transazioni dei **POS** di Pagamento
- (dal **Centro Servizi** importiamo l'esito della Transazione)
- le **Giacenze**, la Disponibilità, le quantità da Ordinare
- il **fabbisogno** a scaffale e il riassortimento dal magazzino
- l'andamento delle **promozioni**
(es. Allert Scadenza delle Promozioni con un limite di quantità)
- le Statistiche del Magazzino
- le Distinte Finanziarie per Cassa ed Operatore
- etc. etc.

OnLine: Casse

Import_NetPOS_OnLine

Punti Vendita **Files**

Testate **Movimenti**

Sleep: > 5
On Line

Stato

Testate	Elaborati	Inseriti	Scartati
<input type="text"/>	<input type="text"/>	<input type="text"/>	<input type="text"/>
<input checked="" type="checkbox"/>	<input type="checkbox"/>	<input type="checkbox"/>	<input type="checkbox"/>
Movimenti	Elaborati	Inseriti	Scartati
<input type="text"/>	<input type="text"/>	<input type="text"/>	<input type="text"/>

File DC OnLine... \\10.11.4.2\NetPos\Dcb\DCascii.*
File da Importare... C:\MArcaDO\OnLine\IN\%PV%\DA*.*
Import del File...

Conf. On Line

- Lunedì
- Martedì
- Mercoledì
- Giovedì
- Venerdì
- Sabato
- Domenica

Ora: Inizio e Fine

- Ripartizione Sconto a Sub Totale
- Storicizza File importati
- Elimina / Inserisce Scontrini
- Verifica Offerte dai Listini
- Ricerca i File nelle SubDirectory (+1)
- Fattura OnLine Ricerca Cliente / Fattura

Punto Vendita

70.018 Todis Ciachea

Cassa

Date -

F1 Aiuto

Quadratura e Verifica Anomalie

Verifica_DataCollect

Nuovo Conferma Ricerca Primo Indietro Avanti Ultimo Elimina Duplica Stampa Preview Nascondi

Data Inizio: 02/01/2014 Data Fine: 02/01/2014

Punti Vendita: 184 SS.113

Cassa: 1

Operatore in Cassa: []

Esegui Verifica

+ Dettagli Scontrini
 + Info (dati aggiuntivi)

Griglia Stampe Q.Scontrini Q.Finanziario Sco.Annullati Sc.SubTotale Sc.Manuali V.Reparto Art. Non Trovati A < >

Quadratura Scontrini

PDV	Data	Cassa	Op.	Scontrino	Cod.Barre	Q.ta	Totale	A	I.
					Totale	0,000	0,00		

Analisi Scontrini:

- Quadratura Scontrini
- Quadratura Finanziario
- Quadratura Fiscale
- Anomalie Resto
- Scontrini Annullati =0
- Articoli non presenti in anagrafica
- Articoli non in Assortimento
- Articoli in BlackList
- Sacchetto non Trovato (esplosione)
- Art. del Sacchetto non Trovato
- Discordanze Listini
- Vendite a Reparto Ean = 0
- Sconti Manuali Qt = 0
- Resi Storni
- Sconti SubTotale
- Tipo Pagamento = Altri

F1 Aiuto F2 Operatori Casse F6 Ricerca F8 Nuovo

Analisi Scontrini

Analisi_DataCollect

Nuovo Conferma Ricerca Primo Indietro Avanti Ultimo Elimina Duplica Stampa Preview Nascondi

Punto Vendita: 184 SS.113 Data: 02/01/2014 08:50:08 Cassa/Banco: 1 Operatore: 1 Scontrino: 4 Transazioni: 11 Tipo: S Scontrino

Tessera: 0213189002196 Cliente: Cognome: Nome: Cassa Balance Fatturato: No Stato: V Valido

Transazioni Stampe Dettaglio Punti Fidelity Transazioni POS Totali e Margini + Info

Tipo	Codice a Barre	ID	Descrizione	Reparto	Quantità	Prezzo	Importo	Promo	Punti
2	8003170012073	2439	VINO CONAD BRIK BIANCO LT.1	3	1,00		1,25	Si	

T.	Rep.	Codice a Barre	C.B. Descrizione	Articolo	Q.ta	Totale	Promo	P.A.	B.P.
2	22	2200648		BANANE CHIQUITA	1,358	2,16	<input type="checkbox"/>	0	<input checked="" type="checkbox"/>
2	3	8003170012073		VINO CONAD BRIK BIANCO LT.1	1,000	1,25	<input checked="" type="checkbox"/>	0	<input checked="" type="checkbox"/>
2	3	8003170012073		VINO CONAD BRIK BIANCO LT.1	1,000	1,25	<input checked="" type="checkbox"/>	0	<input checked="" type="checkbox"/>
2	3	8003170012073		VINO CONAD BRIK BIANCO LT.1	1,000	1,25	<input checked="" type="checkbox"/>	0	<input checked="" type="checkbox"/>
2	1	8003160001575		OLIO CONAD TUTTIFRITTI PET LT.1...	1,000	2,09	<input type="checkbox"/>	0	<input checked="" type="checkbox"/>
2	3	8003170012073		VINO CONAD BRIK BIANCO LT.1	1,000	1,25	<input checked="" type="checkbox"/>	0	<input checked="" type="checkbox"/>
2	22	2200052		ARANCE NAVEL CAT II SPAGNA	2,434	2,41	<input type="checkbox"/>	0	<input checked="" type="checkbox"/>
2	1	8003170004191		PLUMCAKE CONAD YOGURT GR.190X6	1,000	0,90	<input checked="" type="checkbox"/>	0	<input checked="" type="checkbox"/>
2	1	8003170036833		SALE CONAD GROSSO IODATO KG.1	1,000	0,45	<input type="checkbox"/>	0	<input checked="" type="checkbox"/>

ID e Pagamento	Q.ta	Taglio	Importo	Rettifica	T.Rettificato
1	Contanti	1	1,00	15,00	15,00

ID	Pagamento	Taglio	Rettifica	Importo
1	Contanti	...	1,00	0,00
1	Resto	...	0,00	-0,71

ID: 3.438.829
ID sul Server:

Totale Scontrino: 14,29
Sconto sul Totale:

Data e Ora di Fine Scontrino: 02/01/2014 08:50:55

Punti Trans.ne: 14
Punti Articoli:
Totale Punti: 14
-Punti Premi:

F1 Aiuto F5 Elimina F6 Ricerca F8 Nuovo F10 Conferma F11 <- F12 >-

OnLine: Sede/Punti Vendita

Funzionalità supportate:

- inviare dalla Sede le **Variazioni** ai Punti Vendita o Magazzini
- ricevere in Sede dal Punto Vendita gli **Scontrini** e le Fatture
- ricevere le Liste o le Letture da **Marte.CE**
(Ordini, Entrata Merce, Liste Articoli, Verifiche Giacenze, etc.)
- forzare il Recupero di Transazioni dal Punto Vendita
- modificare e inviare le **Configurazioni** al Punto Vendita
- sincronizzare i dati di qualsiasi Tabella fra Sede e Punti Vendita
- verificare lo **stato** delle postazioni
- verificare lo stato delle **attività** e delle **schedulazioni**
- etc. etc.

Gestione Prezzi e Gerarchia dei Listini

Funzionalità supportate:

- gestione delle **variazioni** dell'Ultimo Costo (UC)
- gestione delle variazioni del Costo Medio Ponderato (CMP)
- **ricalcolo** automatico del Prezzo di vendita
- gestione dei Listini e della loro **Gerarchia** (es. Canale, Zona, Punto Vendita)
- gestione delle **eccezioni**
- gestione dei **Canvas** (listini per data: Sell-In e Sell-Out)
- gestione dei **Gruppi** Prezzo: Articoli con lo stesso prezzo (es. la Pasta nei vari formati, gli Yogurt nei diversi gusti, etc)
- gestione del prezzo delle **Confezioni**, Cassette, Blister
- rilevamento prezzi e confronto concorrenza

Griglie Articoli del Fornitori (Assortimento)

Funzionalità supportate:

- gestione dell'**assortimento** per gli articoli del fornitore
- stampa delle **griglie** di assortimento per fornitore nei pdv
- **blocco** degli ordini per gli articoli non in assortimento
- blocco degli ordini per gli articoli eliminati dal fornitore
- configurazione ed **import degli articoli** del fornitore
- configurazione import dei **listini** e delle **promozioni**
- configurazione ed import dei **documenti** del fornitore
- generazione delle Liste di Riordino
- verifica e invio degli ordini (E.Mail, Ftp)
- gestione dell'ordine al fornitore per convenienza (condizione migliore)

Griglia Articoli del Fornitore

Griglia Articoli del Fornitore : INALCA JBS

181 di 181

Codice 5239
C.A.Fornitore
C.Barre 2592895

Articolo: BOVINO AD.FOIOLO TAGLIATO GR500 INALCA

Costo STANDARD: Pr.Listino 5,100, Sc.% +%, +%, +%, €.Sconto, Pr.Acquisto 5,100, Ivato > 5,610

Costo in Griglia: Pr.Listino 5,100, Sc.% +%, +%, +%, €.Sconto, M x N, Pr.Acquisto 5,100, Promo No, Escludi Grp. Attivo No, Data Inizio 01/01/2015, Data Fine 31/12/2015, Ivato > 5,610, Fornitore 319, INALCA JBS

Prezzo STANDARD: Listini, Costo

Prezzi in Griglia: Ricarico, Margine, Iva 10,0, Quantità x 1,00

Listino	Ult.Costo	% Smd	Pr.Vendita	Offerta	M x N	Sc.%	€.Sconto	%	Pr.Vendita	Promo	Fid.	NoGrp	Attivo	Data Inizio	Data Fine	Qta
2	V. Comune	5,17	28,91	8,00			0,42	24,97	7,58							
902	Auchan															
911	Auchan Cari															
903	Carrefour															
906	Carrefour V															

Visualizza Eliminati Consigliato

Ordina x: Descrizione Inserimento

ID Art.	C.Art.Fornitore	Descrizione Articolo	Imb.	Class.	Famiglia	P.Acquisto	%	L1.Vendita	QT.Venduta
5088	43093	SALSICCIA SICILIANA FINA INALCA	...	1	999...	RIFATTURAZIONE NO...	5,040	14,7	6,50
5106	17500	QUARTINO DI SUINO	...	1	999...	RIFATTURAZIONE NO...	3,080	58,4	8,15
5108	43146	OSSOBUCO BOVINO ADULTO GR600 INALCA JB...	...	1	999...	RIFATTURAZIONE NO...	5,680	20,9	7,90
▶ 5239	43091	BOVINO AD.FOIOLO TAGLIATO GR500 INALCA...	...	1	999...	RIFATTURAZIONE NO...	1...		8,00
6004	12207	POST.VIT.NE MAC.FRA	...	1	999...	RIFATTURAZIONE NO...	6,100	23,8	8,80
6011	12255	POSTERIORE VITELLONE C/OSSO 8/COSTE	...	1	999...	RIFATTURAZIONE NO...	6,790	51,8	15,50
6595	43157	BOVINO AD.FETTINE P/COTOLETTA GR500 JB...	...	1	999...	RIFATTURAZIONE NO...	8,920	21,5	12,50
6602	223F1	PERA VII/NE S/V MAC	...	1	999...	RIFATTURAZIONE NO...	6,390	35,5	10,90
6632	27501	COSCIOTTO SUINO	...	1	999...	RIFATTURAZIONE NO...	3,850	45,3	7,74

F1 Aiuto | F2 Confezioni | F5 Elimina | F6 Ricerca | F8 Nuovo | F12 Prossimo | F11 <- | F12 >-

Import Variazioni dal CE.DI. (Fornitore)

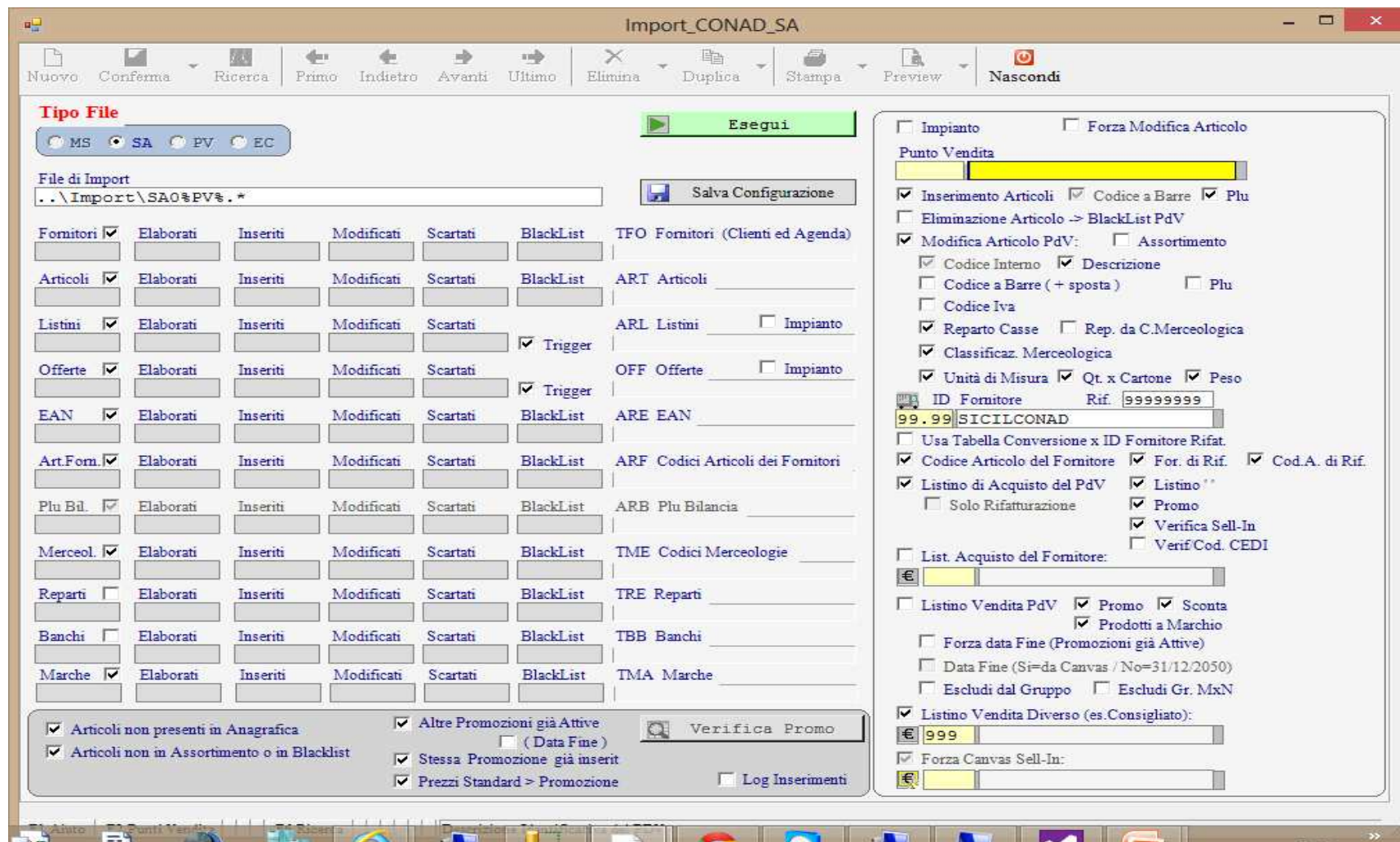

Liste di Riordino e di Riassortimento

Funzionalità supportate:

- **monitorare** per Reparto o Gruppi di Riordino il **fabbisogno**;
- generare delle Liste per il Riordino al **Fornitore**;
- generare delle Liste per il Riassortimento dal **Magazzino**;
- generare una **Proposta** di Riordino/Riassortimento;
- visualizzare i Dati e le Statistiche opportune;
- gestire gli Ordini Promozionali (**Volantino**);
- visualizzare l'andamento delle Promozioni Precedenti;

Liste di Riordino a Fornitore

67 di 1245

Griglia Stampa Inserimento Ordine

Codice a Barre 8004905550020 Art.Fornitore 4149301 DROGHERIA ALIMENTARE Reparto 1 S.O.>> D.I. D.F.

ID Articolo 10.177 TIRAMISU' MIDI X10 GR.280 PDV: B.O. No AS. Si S.I.>> D.I. D.F.

L.	Articolo	PDV	U.O.	Colli	Qta	Van.QT.	Giac.	U.Costo	Marg.S%	Prezzo \$	Marg.%	Ins.Off.	U.Vendita	U.Acquisto	C.Canvas	File	Prof.	S.Min.	S.Max	da Ord.
<input type="checkbox"/>	ROLL PICNIC FREDDI NOCCIOLA GR...	184	10	4	40	0	10	0,62	31,1	0,99	0,0	0,00	29/07/2014	17/06/2014	0,63	0	0	0	0	0
<input type="checkbox"/>		273	10	5	50	0	26	0,66	26,7	0,99	0,0	0,00	30/07/2014	11/07/2014	0,63	0	0	0	0	0
<input type="checkbox"/>		206	10	11	110	0	-1	0,62	31,1	0,99	0,0	0,00	26/06/2014	14/06/2014	0,63	0	0	0	0	0
<input type="checkbox"/>	ROLL PICNIC FREDDI VANIGLIA GR...	184	10	3	30	0	9	0,62	31,1	0,99	0,0	0,00	30/07/2014	19/06/2014	0,63	0	0	0	0	0
<input type="checkbox"/>		273	10	2	20	0	22	0,62	31,1	0,99	0,0	0,00	02/08/2014	16/06/2014	0,63	0	0	0	0	0
<input type="checkbox"/>		206	10	6	60	0	2	0,62	31,1	0,99	0,0	0,00	04/08/2014	25/06/2014	0,63	0	0	0	0	0
<input checked="" type="checkbox"/>	TIRAMISU' MIDI X10 GR.280 ...	184	12	5	60	0	3	0,76	23,3	1,09	0,0	0,00	03/08/2014	29/07/2014	0,59	0	0	0	0	0
<input type="checkbox"/>		273	12	11	132	0	16	0,76	23,3	1,09	0,0	0,00	03/08/2014	29/07/2014	0,59	0	0	0	0	0
<input type="checkbox"/>		206	12	5	60	0	22	0,68	31,4	1,09	0,0	0,00	02/08/2014	14/06/2014	0,59	0	0	0	0	0
<input type="checkbox"/>	CROISSANT CASALINI ALBIC.SACCO ...	184	9	6	54	0	1	1,40	29,7	2,19	0,0	0,00	16/07/2014	12/07/2014	1,40	0	0	0	0	0
<input type="checkbox"/>		273	9	5	45	0	0	1,48	25,7	2,19	0,0	0,00	02/08/2014	29/07/2014	1,40	0	0	0	0	0
<input type="checkbox"/>		206	9	6	0	0	15	1,48	25,7	2,19	0,0	0,00	01/08/2014	01/08/2014	1,40	0	0	0	0	0

Vendita (M) Promozioni (I)

Anno	MM	Mese	Quantita	Colli	Costo	Pr.Medio	Margine	Cnv	V.	P.V	D.Inizio	U.V	D.Fine	V.GC	Quantita	Colli	Costo	Pr.Medio	Margine	M	N	Canvas
2014	1	gennaio	17,00	1,4	0,76	1,09	23,31	22046	14	09/04/2014	14	20/04/2014	7	55,00	4,6	0,59	0,79	17,85	0	0		PASQUA-VOL SSTORE...
2014	2	febbraio	8,00	0,7	0,76	1,09	23,31	22993	14	12/06/2014	14	22/06/2014	10	40,00	3,3	0,68	0,89	15,96	0	0		VOL SSTORE S/COST...
2014	3	marzo	19,00	1,6	0,72	1,09	26,92							95,00	7,9			16,99				
2014	4	aprile	80,00	6,7	0,59	0,88	26,57															
2014	5	maggio	24,00	2,0	0,76	1,09	23,31															
2014	6	giugno	54,00	4,5	0,68	0,94	20,07															
2014	7	luglio	22,00	1,8	0,76	1,09	23,31															
2014	8	agosto	7,00	0,6	0,76	1,09	23,31															
2014	9	settembre	0,00	0,0	0,00	0,00	0,00															
2014	10	ottobre	0,00	0,0	0,00	0,00	0,00															
2014	11	novembre	0,00	0,0	0,00	0,00	0,00															
2014	12	dicembre	0,00	0,0	0,00	0,00	0,00															
2015	1	gennaio	0,00	0,0	0,00	0,00	0,00															

F1 Aiuto F2 Ricerca nella Lista il Codice a Barre F5 Elimina F6 Ricerca F7 Pulisce i Campi della Riga x la Ricerca F8 Nuovo F10 Conferma F11 <- F12 ->

Gestione dei Banchi a Peso

Funzionalità supportate:

- gestione e configurazione dei Banchi a Peso (Salumeria, Macelleria, Ortofrutta, Etc...)
- gestione e **generazione** dei Plu per le Bilance (codifica automatica, articoli a libero servizio)
- gestione dello **Sfrido**
- gestione degli **Ingredienti**
- gestione della Tracciabilità
- import scontrini delle Bilance e **quadratura** con le Casse
- gestione e **Statistiche Operatori** del Banco

Gestione dei Banchi a Peso

Banchi_Gestione

Nuovo Conferma Ricerca Primo Indietro Avanti Ultimo Elimina Duplica Stampa Preview Nascondi

ID: 141 Banco: 2 O Ortofrutta Data Inizio: 31/05/2014 23:59 Data Fine: 30/06/2014 23:59 Punto Vendita: 184 SS.113 Chiuso: SI

+ Libero Servizio

Griglia Stampe Totali Banco Dettaglio Articoli Grafico

Inventario Iniziale €.	2883,86	Inventario Iniziale	1081	Inv. Banco Ortofrutta
Acquisti €.	24.933,20			
Vendite €.	38.094,12	+ Iva = €.	39.625,50	
Scarti documentati €.		Differenza	-151,26	
Modifiche €.		% Incidenza Scarti su Qt.	-9,96	
Ricezioni €.				
Trasferimenti €.				
Inventario Finale €.	2302,47	Inventario Finale	1133	Inv. Banco Ortofr. 184

Utile €. 12.579,53 Ricarico %. 49,30 Margine %. 33,03

Aggiorna Dati

Ultimo Costo
 Costo Medio
 Listini di Acquisto

F1 Aiuto F2 Punti Vendita F5 Elimina F6 Ricerca F8 Nuovo F10 Conferma F11 <- F12 -> ID del Punto Vendita

Plus della Gestione del Magazzino

PdV	Descrizione	Anno	Giacenza	Assortimento
184	SS.113	2014	12,00	✓
184		2013	1,00	✓
184		2012	21,00	✓
184		2011	56,00	✓
273	Centro Leoni	2014	11,00	✓
273		0	0,00	✓
186	Castellammare	2014	2,00	✓
186		2013	10,00	✓
229	Via Ciachea	2014	0,00	✓
229		2013	0,00	✓
229		2012	1,00	✓
70018		2013	0,00	✓
70018		2012	0,00	✓
185	Via Giotto	2014	9,00	✓

U.C.	Costo	Valore	Giacenza
U.C.	2,60		31,20
C.M.	2,43		29,15
CMP	2,59		31,08
FIFO			
LIFO			
M.%	31,1	€	140,62
G. Media	35,30	gg.	99,9
			+0
			365
			+0
			-0
V. Media	0,35		-0
Indice di Rotazione			3,7

- Costo Medio Ponderato
- Indici di Rotazione
- Giorni in Rottura di Stock (mancata vendita)
- Giacenze FIFO e LIFO
- Facing

Statistiche Magazzino: Pdy, Reparto, Articolo

Funzionalità supportate:

- Raggruppamenti e Confronti, Analisi dei Margini e Incidenze per:
 - Anno, Mese, Settimana, Giorno
 - Azienda
 - Punto Vendita, Zone o Gruppi di Punti Vendita
 - Reparto o Gruppi di Reparto, Operatore nel Reparto
 - Banco a Peso
 - Classificazione Merceologica (+Livelli)
 - Fornitore o Produttore
 - Marchio
 - Stagione
 - Articolo o Gruppi di Articoli (Filtro e Selezione)
 - Promozioni
 - etc. etc.

Statistiche Magazzino:

Statistiche_Magazzino_Beta

Nuovo Conferma Ricerca Primo Indietro Avanti Ultimo Elimina Duplica Stampa Preview Nascondi

Griglia Stampe Filtri e Impostazioni Avanzate Confronto 1° Periodo Confronto 2° Periodo Grafico Monitor

Periodo: Data Consegna

Data Inizio: 01/01/2015 Data Fine: 31/12/2015

Punto Vendita:

Confronto -- € % sp gs

Data Inizio: 01/01/2014 Data Fine: 31/12/2014

Punto Vendita:

Statistiche su: Acquisti Vendite Modifiche Giacenze

Raggruppamento: --

Nessuno Punto Vendita Mese Settimana Giorno Articolo Reparto Banco Tipo Articolo Classificazione Livello Fornitore Anagrafico Canvas Produttore

Gruppo Zona Dipendente Categoria Marchio Fascia Prezzo di Rif. Tipo Date I/F Linee

Documenti: Causale Docum. Fornitore Cliente: Dest.rio

Separa Salto Pagina

Dettaglio: Totali

Solo Totali Punto Vendita Mese Settimana Giorno Articolo Reparto Banco Tipo Articolo Classificazione Livello Fornitore Anagrafico Canvas Produttore

Gruppo Zona +0 Dipendente Ordina Categoria Marchio Fascia Prezzo di Rif. Promo Listino Linee Fine Anno

Documenti: Causale Docum. Fornitore Cliente: Dest.rio

Grafico Quantità

Incidenza % Parziale Montante

ABC: QT. CT. Valore Utile %

Articoli Magazzino Raggruppamenti Listini Documenti Variazioni

Casse Bilance Premio B.L. AS. B.O.

ID	Codice	Descrizione	PLU	P.A.	Codice Iva	For. Diretti	Marchio
Articolo							
Reparto							
Livelli							
Banco							
Gruppo							
Stagione							
Tipo Art.							
Categoria							
Fascia							
Fornitore							
Produttore							

Salva

F1 Aiuto F2 Calendario F6 Ricerca F8 Nuovo

Statistiche Magazzino:

- Esempio: Vendite per Gruppo e Reparto di un Fornitore

Statistiche Magazzino
Statistiche Magazzino
Periodo: 02/01/2014 - 02/01/2014
Punto Vendita: 185 Via Giotto
Gruppo R.: >0
Fornitore: 99.999.999 SICILCONAD

The data is presented in two tables, one for "1 DROGHERIA ALIMENTARE" and one for "2 DETERGENZA". Each table has columns for Reparto, Descrizione, Valore, Off.%, Marg Off, Offerte, Margine, Utile, and Incid.

Reparto	Descrizione	Valore	Off. %	Marg Off	Offerte	Margine	Utile	Incid.
1 DROGHERIA ALIMENTARE								
3	BEVANDE	1.683,50	32,95	12,9	554,67	22,27	307,40	9,64
1	DROGHERIA ALIMENTARE	5.857,38	32,66	3,7	1.912,85	19,49	1.049,57	33,54
12	PETCARE	168,54	4,49	16,1	7,56	33,87	46,87	0,97
	Totale 1	7.709,42	32,10	5,6	2.475,08	20,33	1.403,84	44,15
2 DETERGENZA								
8	CURA CASA	1.349,88	30,28	9,6	408,68	24,47	270,68	7,73
10	CURA PERSONA	949,56	13,06	17,1	123,92	29,31	228,13	5,44
	Totale 2	2.299,44	23,16	11,3	532,60	26,46	498,81	13,17

Analisi Margini (Banchi a Peso, Scontrini, Clienti)

Funzionalità supportate:

- analizzare i Margini e gli **Sfridi** per i **Banchi a Peso**
(Salumeria, Macelleria, Ortofrutta, Etc...)
- analizzare i Margini fino al **Singolo Scontrino**
(inclusi i **costi** delle transazioni e buoni pasto)
- analizzare i Margini per un cluster di **Clienti Fidelity**
- analizzare i Margini del Singolo Cliente Fidelity

Statistiche e Analisi Margini: Scontrini

Statistiche_Totali_Scontrini

Nuovo Conferma Ricerca Primo Indietro Avanti Ultimo Elimina Duplica Stampa Preview Nascondi

Periodo:
 Data Inizio: 30/05/2014 Data Fine: 30/05/2014
 Punto Vendita:

Confronto gs € % sp
 Data Inizio: 30/05/2013 Data Fine: 30/05/2013
 Punto Vendita:

Esegui

+ Dati Fidelity
 + % in Circolarità
 + Ora Inizio e Fine

Griglia Stampe Avanzate Filtri Scontrini

Raggruppamento:
 Nessuno
 Punto Vendita Gruppo Zona
 Mese
 Settimana
 Giorno

Dettaglio:
 Punto Vendita Gruppo Zona
 Mese
 Settimana
 Giorno
 Cassa
 Operatore
 Cassa e Operatore
 Scontrino + Operatore
 + Tessera
 Info: Codice Generico

Salto Pagina Totali

Scontrini Medio

Analisi Margini:
 Ultimo Costo
 Costo Medio
 Listini di Acquisto

Quadrature:
 + Totali C.Fiscali
 + Totali Magazzino
 + Totali Finanziario
 + Differenze

+ Distinta Chiusa
 + GG Registr.ne PN

+ Totale Promozioni
 + Volantino
 + Interne

+ % Incidenza
 + % Incidenza
 + % Incidenza

+ Bancomat
 + % Incidenza Costi
 + Valore Costi

+ Carte di Credito
 + % Incidenza Costi
 + Valore Costi

+ Totali Buoni Pasto
 + % Incidenza Costi
 + Valore Costi
 + Netto (Corrispettivi - Buoni Pasto)

+ Totale % Incidenza Costi + Totale Valore Costi

+ Totali Fatture da Scontrino
 + Netto (Corrispettivi - Fatture)

F1 Aiuto F2 Calendario F6 Ricerca F8 Nuovo F10 Conferma

Statistiche e Analisi Margini: Scontrini

- Esempi: Incidenza e Costi di Buoni Pasto e Promozioni per Scontrino

Totale Scontrini: Completa x Data

Totale Scontrini: Completa x Data
 Punto Vendita = 184 SS.113
 Data = 02/01/2014 - 02/01/2014
 Cassa = 1
 ID Pagamento = 6

Data	Cassa	Sco.no	Totale	B. Pasto	%BP	BP.Costi	%Costi	Promozioni	%Promo	Promo Vol.	Promo Int.	%Margine
1 SS.113												
02/01/2014	1	59	18,58	7,75	41,71	0,78	4,17	6,84	36,81	3,35	3,49	25,43
02/01/2014	1	122	38,75	33,60	86,71	3,36	8,67	3,08	7,95	0,79	2,29	26,53
02/01/2014	1	129	114,02	105,00	92,09	10,50	9,20	2,58	2,26	0,99	1,59	25,32
02/01/2014	1	133	12,68	5,16	40,69	0,52	4,06	7,43	58,60	1,19	6,24	15,92
02/01/2014	1	141	36,42	7,93	21,77	0,79	2,17	27,65	75,92	23,32	4,33	11,76
02/01/2014	1	162	5,67	4,00	70,55	0,40	7,05	0,75	13,23	0,75	0,00	25,19
02/01/2014	1	166	80,00	65,10	81,38	6,51	8,13	10,23	12,79	8,55	1,68	28,05
02/01/2014	1	186	3,51	3,50	99,72	0,35	9,97	0,00	0,00	0,00	0,00	13,44
02/01/2014	1	198	33,20	20,00	60,24	2,00	6,02	13,14	39,58	0,00	13,14	20,73
			342,83	252,04	73,52	25,20	7,35	71,70	20,91	38,94	32,76	23,75
			342,83	252,04	73,52	25,20	7,35	71,70	20,91	38,94	32,76	23,75

Distinte Finanziarie per Cassa ed Operatore

Funzionalità supportate:

- gestione e Stampa della distinta per Cassa e Operatore
(fondo cassa, versamenti, prelievi, transazioni pos, buoni pasto)
- Conferma e **Rettifica** dei dati ricevuti dalle casse
(Cassa + Rettifica = Rettificato)
- Rettifiche sui dati di Riepilogo o sulle singole Transazioni
- Riepilogo degli **Sbilanci** per cassa e operatore
- Chiusura del giorno e registrazione in prima nota (**Arca**)
- import delle transazioni dai dispositivi di **Cash Managment**
- Versamento in Banca

Distinta Finanziaria per Operatore

Finanziario_Distinta_e_Rettifiche

Nuovo Conferma Ricerca Primo Indietro Avanti Ultimo Elimina Duplica Stampa Preview Nascondi

Punto Vendita: 184 SS.113 Data: 02/01/2014

Cassa: 2 >> Solo x Cassa Operatore: 2 OPERATORE 2

Chiudi GG OFF LINE Chiuso No

Totali x Cassa e Operatore Stampe Totali x Tipo Pagamento Dettaglio Pagamenti / Prelievi Versamenti in Banca

Pagamento		Totale		Rettificato		
ID	Pagamento	Scontrini	Prelievi	Rettifiche	Rettificato	Sbilancio
1	Contanti	2618,25	2618,25	0,00	2618,25	0,00
2	Assegni	0,00	0,00	0,00	0,00	0,00
3	Carte di Credito	0,00	0,00	0,00	0,00	0,00
4	Buoni Polizia	112,00	112,00	0,00	112,00	0,00
5	Ticket	0,00	0,00	0,00	0,00	0,00
6	Buoni Pasto	36,58	36,58	0,00	36,58	0,00
700	Bancomat	615,14	615,14	0,00	615,14	0,00
800	Carte Credito	158,07	158,07	0,00	158,07	0,00
999	Conad Card	14,50	14,50	0,00	14,50	0,00

Totale Operatore

Scontrini	Prelievi	Sbilancio
3554,54	3554,54	

Totale Cassa

Scontrini	Prelievi	Sbilancio
3554,54	3554,54	

F1 Aiuto F5 Elimina F6 Ricerca F8 Nuovo F11 <- F12 ->

Distinta Finanziaria per Transazione

Finanziario_Distinta_e_Rettifiche

Nuovo Conferma Ricerca Primo Indietro Avanti Ultimo Elimina Duplica Stampa Preview Nascondi

Punto Vendita: 184 SS.113 Data: 02/01/2014

Cassa: 2 >> Solo x Cassa Operatore: 2 OPERATORE 2

Chiudi GG OFF LINE Chiuso No

Totali x Cassa e Operatore Stampe Totali x Tipo Pagamento Dettaglio Pagamenti / Prelievi Versamenti in Banca

Pagamento: 1 Contanti Tipo Distinta: S Scontrino Q.ta: 1 Taglio: 1,00 Totale: 5,00 Rettificato: 5,00 Confermato: No

Data e Ora	Cassa	Operatore	Scontrino	ID	Pagamento	T	Q.ta	Taglio	Totale	Rettifiche	Rettificato	C.
02/01/2014 9.02	2	2	2	1	Contanti	S	1	1,00	5,00	0,00	5,00	<input checked="" type="checkbox"/>
02/01/2014 9.02	2	2	2	1	Resto	S	0	0,00	-1,21	0,00	-1,21	<input type="checkbox"/>
02/01/2014 9.03	2	2	3	1	Contanti	S	1	1,00	41,50	0,00	41,50	<input type="checkbox"/>
02/01/2014 9.03	2	2	3	1	Resto	S	0	0,00	-0,09	0,00	-0,09	<input type="checkbox"/>
02/01/2014 9.10	2	2	5	1	Contanti	S	1	1,00	12,55	0,00	12,55	<input type="checkbox"/>
02/01/2014 9.10	2	2	5	1	Resto	S	0	0,00	-5,00	0,00	-5,00	<input type="checkbox"/>
02/01/2014 9.11	2	2	6	1	Contanti	S	1	1,00	20,00	0,00	20,00	<input type="checkbox"/>
02/01/2014 9.11	2	2	6	1	Resto	S	0	0,00	-5,43	0,00	-5,43	<input type="checkbox"/>
02/01/2014 9.13	2	2	7	1	Contanti	S	1	1,00	50,00	0,00	50,00	<input type="checkbox"/>
02/01/2014 9.13	2	2	7	1	Resto	S	0	0,00	-20,48	0,00	-20,48	<input type="checkbox"/>
02/01/2014 9.15	2	2	8	1	Contanti	S	1	1,00	5,00	0,00	5,00	<input type="checkbox"/>
02/01/2014 9.15	2	2	8	1	Resto	S	0	0,00	-0,89	0,00	-0,89	<input type="checkbox"/>
02/01/2014 9.17	2	2	10	1	Contanti	S	1	1,00	40,00	0,00	40,00	<input type="checkbox"/>
02/01/2014 9.17	2	2	10	1	Resto	S	0	0,00	-11,44	0,00	-11,44	<input type="checkbox"/>
02/01/2014 9.27	2	2	12	1	Contanti	S	1	1,00	15,00	0,00	15,00	<input type="checkbox"/>
02/01/2014 9.27	2	2	12	1	Resto	S	0	0,00	-2,97	0,00	-2,97	<input type="checkbox"/>
02/01/2014 9.28	2	2	13	1	Contanti	S	1	1,00	20,30	0,00	20,30	<input type="checkbox"/>
02/01/2014 9.28	2	2	13	1	Resto	S	0	0,00	-8,03	0,00	-8,03	<input type="checkbox"/>
02/01/2014 9.30	2	2	14	1	Contanti	S	1	1,00	1,55	0,00	1,55	<input type="checkbox"/>
Totale											2618,25	

F1 Aiuto F5 Elimina F6 Ricerca F8 Nuovo F11 <- F12 ->

Vendite per Operatore

Totali Scontrini: Completa x Operatore

Data = 01/08/2013 - 01/08/2013

Cassa	Oper.	Cognome	Nome	Iniz.	Fine	HH	MM	SS	T.HH	Scontrini	Medio	Totale	Media/Ora
1 SS.113													
1	1	Operatore 1		08:26	20:59	6	11	37	6,19	295	22,76	6.715,13	1.084,84
2	2	Operatore 2		09:58	21:01	6	8	15	6,14	325	25,79	8.382,06	1.365,16
3	3	Operatore 3		13:50	20:50	3	28	15	3,47	230	21,11	4.854,51	1.398,99
4	4	Operatore 4		10:05	20:45	5	36	11	5,60	278	27,45	7.631,54	1.362,78
6	6	Operatore 6		11:38	20:14	2	14	25	2,24	121	24,05	2.909,73	1.298,99
8	8	Operatore 8		09:04	20:34	0	56	40	0,94	83	10,52	873,07	928,80
		Totale 1							24,58	1.332	23,55	31.366,04	1.276,08

Gestione di una Centrale Fidelity

Funzionalità supportate:

- gestire l'anagrafica e le Tessere dei Clienti
- gestire la **Profilazione** e la **Privacy**
- gestire le **Campagne** Punti e Sconti
- gestire la **Circolarità** dei dati sui Punti Vendita
- visualizza e stampare l'estratto conto del cliente
- gestire le ri-emissioni di tessere o il travaso punti
- verificare la **provenienza** dei nostri clienti
- verificare le **abitudini** di acquisto di ogni cliente
- inviare e.mail ed sms per le attività di **marketing**
- etc.

Statistiche sui Clienti Fidelity

Statistiche_Totali_Clienti_Fidelity

Nuovo Conferma Ricerca Primo Indietro Avanti Ultimo Elimina Duplica Stampa Preview Nascondi

Periodo:
Data Inizio: 30/05/2014 Data Fine: 30/05/2014
Punto Vendita: [] []

Confronto € % sp
Data Inizio: 30/05/2013 Data Fine: 30/05/2013
Punto Vendita: [] []

Esegui

Griglia Stampe Avanzate Filtro Articoli

Raggruppamento:
 Nessuno
 Punto Vendita
 Mese
 Settimana
 Giorno
 Provincia
 Città
 Zona
 Via
 Cliente
 Professione
 Istruzione
 Hobby
 Stato Civile
 Sesso
 Salto Pagina Totali

Dettaglio:
 Punto Vendita
 Mese
 Settimana
 Giorno
 Provincia
 Città
 Zona
 Via Palazzo Nr.
 Cliente
 Professione
 Istruzione
 Hobby
 Stato Civile
 Sesso
 Reparto Articolo

Clienti:
Tessera: []
Data di Nascita: []
Cliente Cognome Nome
[] [] []
Cap. Città Prov.
[] [] []

Migliori:
Ricerca i Primi N. Clienti x Fatturato [] **Send-Mail**

F1 Aiuto F2 Calendario F6 Ricerca F8 Nuovo F10 Conferma

Automatismi (Procedure Batch) personalizzabili e schedulabili con Pulsanti e Servizi

The main configuration area shows the following details for procedure ID 2, 'Invio alle Casse':

- Visualizza:** Si
- Panel:** 1
- Posizione:** -99
- Altezza:** 26
- Flat:** No
- Trascina:** Si
- Image:** \MARCA\DO\Bitmaps\Link\CassaColorata.gif
- BorderColor:** (empty)
- ForeColor:** (empty)
- BackColor:** ARGB:-16445
- Font:** Name=Times New Roman; Size (empty)

Below the configuration, there are sections for 'Schedulazione' and 'Servizio'. The 'Schedulazione' section includes a table for scheduling:

Tipo Schedulazione	Qt. Tempo	Ora Esecuzione	Prossima Esecuzione
Lunedì	1	00:00	Ora Inizio: 00:00
Martedì			Ora Fine: 23:59
Mercoledì			
Giovedì			
Venerdì			
Sabato			
Domenica			

The 'Servizio' section includes fields for 'Anticipa con Messaggio' (No), 'Ora Esecuzione' (00:00), and 'Ultima Esecuzione' (15/02/2013 09:41). There are also checkboxes for 'Postazione Server' (Sede, Punto Vendita, Tutte, + Global) and 'Postazione Casse' (checked).

The interface also features a left sidebar with 'Automatismi' (Chiusura Negozio, Invio alle Casse, Invio alle Bilance, St. Etichette Stnd, St. Etichette Promo, St. Etichette, Etichette da Lista, Venduto OnLine, Stampa Canvas / Volantino, St. Fine Promo) and 'Memorandum...' (Data e Ora, Me).

The Windows taskbar at the bottom shows the system tray with the date and time: 07:56, 12/01/2015.

Log Attività

Log: Articoli																						
Data	Op.	Operatore	Post.	Form	Codice	Articolo	CI	Rep.	BL	AS	BO	Gruppo	Stagior	Tipo	Categori	F.Prezzo	Prodotto	Marchio	UM	PZxCT	Strato	Pal
20/03/2014 12.09	1	DMS	1	f_Import_CONA...	8134101...	KINDER BROSS FRUTTA ...	10	1	<input type="checkbox"/>	<input type="checkbox"/>	<input type="checkbox"/>	0	0	0	0	0	0	0	PZ	1,00	0	
20/03/2014 12.29	1	DMS	1	f_Import_CONA...	8134101...	KINDER BROSS FRUTTA ...	10	1	<input type="checkbox"/>	<input type="checkbox"/>	<input type="checkbox"/>	0	0	0	0	0	0	0	PZ	8,00	1	
27/03/2014 10.31	4	Adriana	8	f_Articoli	154783 ...	KINDER BROSS FRUTTA ...	10	1	<input type="checkbox"/>	<input checked="" type="checkbox"/>	<input type="checkbox"/>	0	0	0	0	0	0	0	PZ	8,00	1	
26/05/2014 11.03	6	Pino	10	f_Articoli	154783 ...	KINDER BROSS FRUTTA ...	10	1	<input type="checkbox"/>	<input checked="" type="checkbox"/>	<input type="checkbox"/>	0	0	0	0	0	0	0	PZ	8,00	1	
26/05/2014 11.03	6	Pino	10	f_Articoli	154783 ...	KINDER BROSS FRUTTA ...	10	1	<input type="checkbox"/>	<input checked="" type="checkbox"/>	<input type="checkbox"/>	0	0	0	0	0	0	0	PZ	8,00	1	

Log: Listini																					
Data	Op.	Operatore	Post.	Form	ID Listino	L.C.	Q.ta	M	N	Listino	Sc.1	Sconto	Prezzo Sc.	Promo	Fid.	Data Inizio	Data Fine	Canvas	Anag.	A.	
29/09/2014 12.12	1	DMS	1	f_ListeRiordi...	30392929	185	1	0	0	2,99	0,0	0,20	2,79	<input checked="" type="checkbox"/>	<input type="checkbox"/>	04/08/2014	15/08/2014	23728	0		<input type="checkbox"/>
29/09/2014 12.06	1	DMS	1	f_ListeRiordi...	30392795	184	1	0	0	2,99	0,0	0,20	2,79	<input checked="" type="checkbox"/>	<input type="checkbox"/>	04/08/2014	15/08/2014	23728	0		<input type="checkbox"/>
04/08/2014 11.15	3	Gianluca	3	f_Gestione_Of...	30392929	185	1	0	0	2,99	0,0	0,20	2,79	<input checked="" type="checkbox"/>	<input type="checkbox"/>	04/08/2014	15/08/2014	23728	0		<input checked="" type="checkbox"/>
04/08/2014 11.15	3	Gianluca	3	f_Gestione_Of...	30392929	185	1	0	0	2,99	0,0	0,20	2,79	<input checked="" type="checkbox"/>	<input type="checkbox"/>	04/08/2014	15/08/2014	23728	0		<input type="checkbox"/>
04/08/2014 11.01	3	Gianluca	3	f_Gestione_Of...	30392795	184	1	0	0	2,99	0,0	0,20	2,79	<input checked="" type="checkbox"/>	<input type="checkbox"/>	04/08/2014	15/08/2014	23728	0		<input checked="" type="checkbox"/>
04/08/2014 11.01	3	Gianluca	3	f_Gestione_Of...	30392795	184	1	0	0	2,99	0,0	0,20	2,79	<input checked="" type="checkbox"/>	<input type="checkbox"/>	04/08/2014	15/08/2014	23728	0		<input type="checkbox"/>
04/08/2014 11.01	3	Gianluca	3	f_Gestione_Of...	30392831	206	1	0	0	2,99	0,0	0,20	2,79	<input checked="" type="checkbox"/>	<input type="checkbox"/>	04/08/2014	15/08/2014	23728	0		<input checked="" type="checkbox"/>
04/08/2014 11.01	3	Gianluca	3	f_Gestione_Of...	30392831	206	1	0	0	2,99	0,0	0,20	2,79	<input checked="" type="checkbox"/>	<input type="checkbox"/>	04/08/2014	15/08/2014	23728	0		<input type="checkbox"/>
04/08/2014 11.01	3	Gianluca	3	f_Gestione_Of...	30392862	273	1	0	0	2,99	0,0	0,20	2,79	<input checked="" type="checkbox"/>	<input type="checkbox"/>	04/08/2014	15/08/2014	23728	0		<input checked="" type="checkbox"/>
04/08/2014 11.01	3	Gianluca	3	f_Gestione_Of...	30392862	273	1	0	0	2,99	0,0	0,20	2,79	<input checked="" type="checkbox"/>	<input type="checkbox"/>	04/08/2014	15/08/2014	23728	0		<input type="checkbox"/>
04/08/2014 8.38	9	Gianpiero	6	f_Rilevamenti...	30392318	919	1	0	0	3,10	0,0	0,00	3,10	<input type="checkbox"/>	<input type="checkbox"/>	01/08/2014	31/12/2050	0	0		<input checked="" type="checkbox"/>
04/08/2014 4.04	1	DMS	100	f_Quadro_Vari...	30369536	3	1	0	0	2,99	0,0	0,50	2,49	<input checked="" type="checkbox"/>	<input type="checkbox"/>	23/07/2014	03/08/2014	23587	0		<input type="checkbox"/>
03/08/2014 4.04	1	DMS	100	f_Quadro_Vari...	30361294	12	1	0	0	1,96	0,0	0,00	1,96	<input type="checkbox"/>	<input type="checkbox"/>	14/07/2014	04/08/2014	23520	9999...		<input checked="" type="checkbox"/>
03/08/2014 4.04	1	DMS	100	f_Quadro_Vari...	30362117	11	1	0	0	1,96	0,0	0,00	1,96	<input checked="" type="checkbox"/>	<input type="checkbox"/>	14/07/2014	03/08/2014	23526	9999...		<input checked="" type="checkbox"/>

Motore di Ricerca e Modifica

Funzionalità supportate:

- ricercare su quasi **tutti** i campi dell'interfaccia utente
- utilizzare i Caratteri Jolly e gli Operatori (*+-< >|\)
- **combinare** i filtri su più campi (And, Or)
- ricercare su un'interfaccia collegata
- **modificare** un valore e confermarlo per l'intera selezione
- **filtro articoli (++)**
predispone e condivide filtri del tipo:
 - solo gli Articoli Movimentati o Non Movimenti dalla Data
 - variazioni dei dati Anagrafici e di Listino dalla Data
 - etc. etc.

Strumenti e Configurazioni

Strumenti	Configura
Gestione Griglie	Azienda
Gestione Tabulati	Punti Vendita
Gestione Report	RiCodifica Punto Vendita
Gestione Modelli	Operatori
Gruppi di Modelli	Gruppi Operatori
ID Range	Sotto Gruppi Operatori
Campi Obbligatorii	Cambia PassWord
Compatta DataBase	Gestione Transazioni
Ricostruzione Indici	Postazioni
Aggiorna Identity	Postazioni Gruppi
Verifica Stato dei Trigger	Banchi a Peso
Backup	Listini
Restore	Listini Automatici
Verifica Integrità del DataBase	Causali Documenti
Backup dei File Batch e di Configurazione	Numerazioni
Tabelle	Gruppi di Documenti
Esegui Query	Import Documenti Elettronici da File
Script Installazione	Import Griglie Articoli / Listini del Fornitore da File
Script Aggiornamenti	Ordini Elettronici
Script Aggiornamenti del Gruppo	Reparti Cassa del CE.DI.
Gestione Errori	Video Poster
Ricostruzione Statistiche Magazzino	Tabelle OnLine (Modulo di Trasporto)
Ricostruzione Giacenze	Account Send-Mail
Ricostruzione Listini	Send-Mail
Ricostruzione Fornitori Riferimento	Agenda
Storicizza ed Elimina Anni Precedenti	Procedure Batch
Storicizza ed Elimina File	
Elimina Record / Dati (x data)	
Altri...	

Marte.CE

- Entrata Merce
- DDT
- Fatture
- Reso a Fornitore
- Ordine
- Trasferimento a Reparto
- Trasferimento a PdV.
- Liste Articoli
- Liste per Offerte
- Merce Scaduta
- Rotture / Avarie
- Furti e Ammanchi
- Rilevamento Prezzi

CE_Menu

Entrata Merce	Ordine Ce.Di
Etichette	Inventario
Lista x Offerte	Trasf. Merce
Rilevam. Prezzo	Codice e QT.

On Line Off Line

F1 Aiuto F2 Lista F6 Ricerca

Etichette

Griglia Testata Righe

Tipo Fuori Banco

Formato

Stampante

Dettaglio Q.ta Stampa

ID

Tipo 2 Terminale 13

P.d.V. 184 Operatore

F1 Aiuto F2 Lista F6 Ricerca

Etichette

Righe Dettaglio

Codice a Barre

Quantità

Colli PZxCT

Scadenza

T. 0

B.L. A.M. Prezzo

B.O. I.O. >Promo

Giacenza

Ricerca per Cod. Fornitore

Conferma Q.tà = 1

Stampa

F1 Aiuto

CE_Menu

Ordine Ufficio	Bolla Reso For.
Facing e Scorte	Consumo Interno
Sconfeziona	Rotture / Avarie
Furti e Ammanchi	Merce Scaduta

On Line Off Line

F1 Aiuto F2 Lista F6 Ricerca

Facing e Scorte

Griglia Testata Righe N.D.

Numero Docum.

Data Documento

Data Consegna

Anagr.

Dettaglio Q.ta Crea File

Lettura

Tipo 12 Terminale 13

P.d.V. 184 Operatore 1

F1 Aiuto F2 Lista F6 Ricerca

Facing e Scorte

Righe Dettaglio

Codice a Barre

File Prof.

Min. Max

T. 0

PZxCT

File Prof. Min. Max

B.L. A.M. Prezzo

B.O. I.O. Giacenza

Ricerca per Cod. Fornitore

Stampa

F1 Aiuto